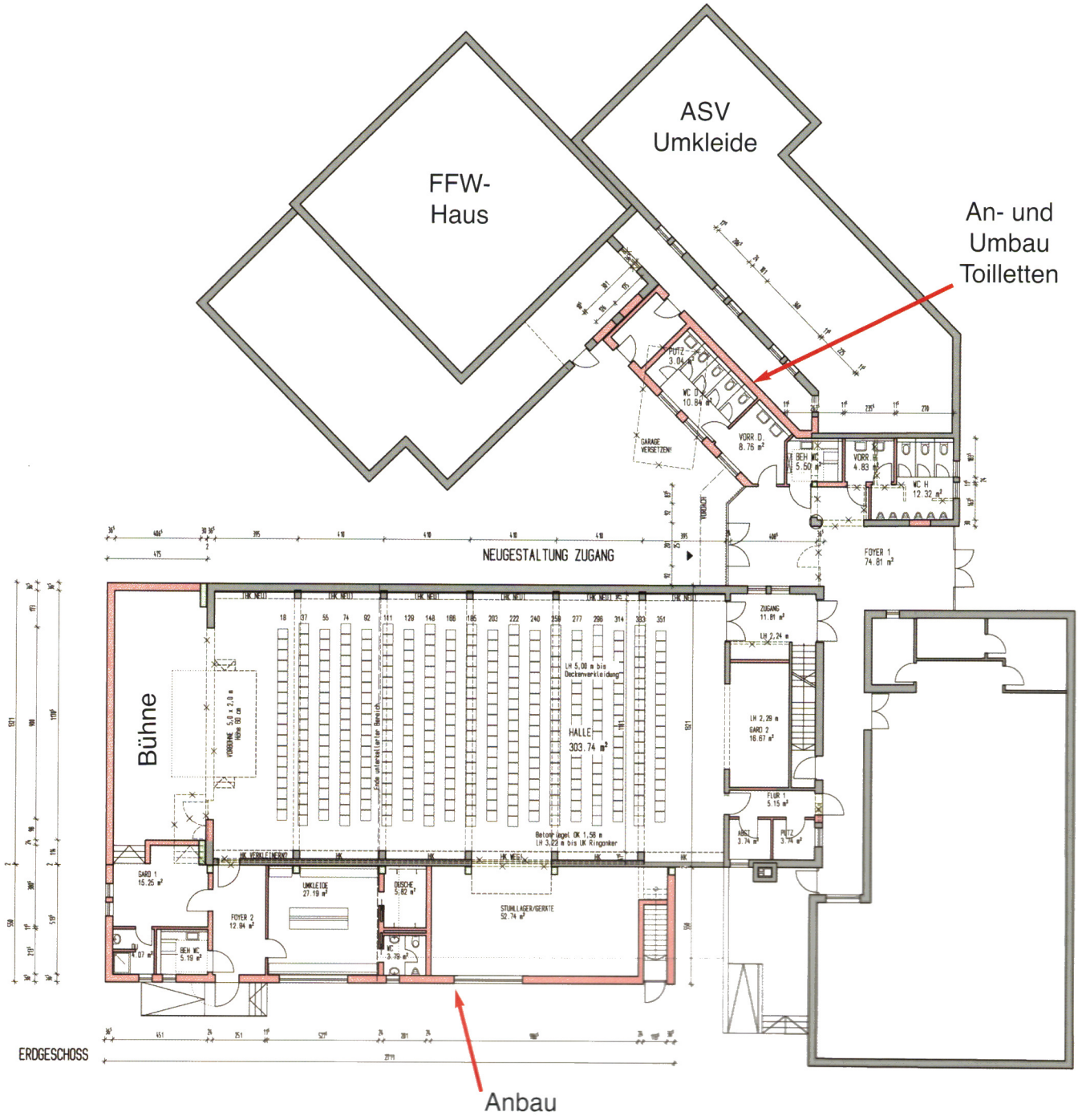In dieser Legislaturperiode des Gemeinderates sollen verstärkt Sanierungs- und Renovierungsarbeiten durchgeführt werden. Dazu gehört u.a. auch die Sanierung der alten Turnhalle und der Toilettenanlage. Zwischenzeitlich wurde der Bauantrag zur Sanierung mit Anbau der Toiletten mit Behindertentoilette beim Landratsamt eingereicht. Unabhängig davon beauftragte der Gemeinderat Herrn Architekt Weinzierl ein Nutzungskonzept der alten Turnhalle zu erstellen. Dabei bestand der Planungsauftrag, dass die Toilettenanlage auch künftigen Ansprüchen entsprechen müsse. In der Gemeinderatssitzung am 28. Januar 2016 stellte Architekt Weinzierl ein Sanierungskonzept der alten Turnhalle vor. Im Zuge dieser Maßnahme lag die Überlegung vor, ein neues, künftiges Nutzungskonzept als Mehrzweckhalle zu planen. Hierzu wären verschiedene Umbaumaßnahmen und Anbauten, wie Bühnentrakt, Unterkellerung usw. erforderlich. Die Planung zeigt einen möglichen Entwurf der Sanierung mit Anbau. Der Gemeinderat wird sich vermutlich Ende 2016 mit der weiteren Planung, einfache Sanierung oder Erweiterung zu einer entsprechenden zeitgemäßen Halle mit Mehrzweckbereich für alle möglichen Veranstaltungen und weiterer einfacher Sportnutzung befassen. Der vorgelegte und abgedruckte Entwurf dient zur weiteren Diskussion sowie zur Entscheidungsfindung welche Variante der Sanierung und des Umfanges möglich erscheint.